

PROGRAM STUDI

S1 PENDIDIKAN DOKTER & PROFESI DOKTER

INOVASI

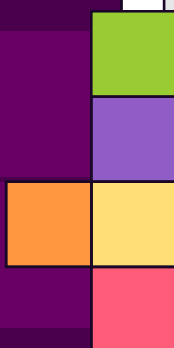

SEJUTA



KAMPUS



S1 PENDIDIKAN DOKTER TERAKREDITASI B

Berdasarkan Keputusan LAM-PTKes No. 0110/LAM-PTKes/Akr/Sar/III/2019

PROFESI DOKTER TERAKREDITASI C

Berdasarkan Keputusan LAM-PTKes (Decree) No. 0111/LAM-PTKes/Akr/Pro/III/2019

LATAR BELAKANG

Universitas Muhammadiyah Surabaya (UM Surabaya) dalam rencana pengembangannya ingin meningkatkan mutu pelayanan kesehatan untuk bangsa melalui penyelenggaraan atau pembukaan Fakultas Kedokteran Universitas Muhammadiyah Surabaya oleh Tim Persiapan Pembukaan Fakultas Kedokteran (Tim PPFK) yang diketuai oleh dr. M. Jusuf Wibisono, Sp.P(K), FCCP dengan anggota dr. Muhammad Hamdan, Sp.S(K); dr. Agus Moch. Algozi, Sp.F(K), SH, DFM; Dr. dr. Hartono Kahar, Sp.PK, M.QIH; dr. Choesnan Effendi, AIF., AIFO.

Tim Persiapan Pembukaan Fakultas Kedokteran (Tim PPFK) UM Surabaya tersebut dibentuk dan dikukuhkan oleh Rektor UM Surabaya Dr. dr. Sukadiono, M.M pada tanggal 13 November 2013. Dalam proses pendirian Fakultas Kedokteran UM Surabaya telah dilaksanakan seminar menyongsong pembukaan Fakultas Kedokteran Universitas Muhammadiyah Surabaya tanggal 11 Maret 2014, yang didukung oleh Fakultas Kedokteran Universitas Airlangga sebagai pengampu berdasarkan perjanjian kerjasama (MoU) No.130/UN3.1.1/KS/2014 dan Nomor: 244/MoU/II.3.AU/F/2014 yang didahului dengan Nota Kesepahaman Nomor: 3/UN3/DN/2013 dan Nomor: 071/MoU/II.3.AU/F/2014 antara Universitas Airlangga dengan Universitas Muhammadiyah Surabaya tanggal 4 Februari 2014.

Dengan berkat rahmat Allah SWT, maka pada tanggal 28 Maret 2016, pendirian Fakultas Kedokteran telah mendapatkan izin dari Kemenristekdikti.

PROSPEK JURUSAN

- Dokter

MATA KULIAH

MATA KULIAH S1 PENDIDIKAN DOKTER

Blok Keterampilan Belajar dan Pengembangan Perilaku Profesional	Blok Siklus Hidup dan Tumbuh Kembang
Blok Biologi Sel, Molekuler, dan Genetika	Blok Kesehatan Jiwa
Blok Forensik, Bioetika dan Hukum Kedokteran	Blok Reproduksi
Blok Sistem Imunohematologi	Blok Trauma dan Kegawatdaruratan
Blok Penyakit Tropik Infeksi	Pendidikan Agama
Blok Saraf	Al-Islam Kemuhammadiyahhan I
Blok Metodologi Penelitian	Al-Islam Kemuhammadiyahhan II
Blok Sistem Pendengaran dan Penghidu	Al-Islam Kemuhammadiyahhan III
Blok Sistem Penglihatan	Al-Islam Kemuhammadiyahhan IV
Blok Struktur dan Fungsi Tubuh I	IKM 1
Blok Struktur dan Fungsi Tubuh II	IKM 2
Blok Struktur dan Fungsi Tubuh III	Bahasa Arab
Blok Sistem Integumen	Bahasa Inggris (ESP)
Blok Pengobatan Rasional	Bahasa Indonesia
Blok Sistem Muskuloskeletal	Pendidikan Kewarganegaraan
Blok Sistem Endokrin Metabolik	Pendidikan Pancasila
Blok Sistem Respirasi	Manajemen Qoryah Tayyibah
Blok Sistem Kardiovaskular	Kewirausahaan Dasar (Wajib Institusi)
Blok Clinical Comprehensive / OSCE Comprehensive	Interprofessional Education (IPE)
Blok Agen Penyakit Infeksi	KKN
Blok Sistem Gastrointestinal, Hepatobilier, dan Pankreas	Skripsi
Blok Sistem Ginjal dan Saluran Kemih	

MATA KULIAH PRODI PROFESI DOKTER

Kepaniteraan Umum dan Obsership	Mata
MPK	THT-KL
IPD	Forensik
IKA	Bedah
Neurologi dan Rehabilitasi Medis	Obstetri & Ginekologi
Kulit dan Kelamin	Clinical Comprehensive
Radiologi	Modul Omah tauhid 1
Anestesi & Terapi Intensif	Modul Omah Tauhid 2
IKM	Modul Integrasi & Camp Omah Tauhid
Jiwa	PHS-CPSEE Progress Test-Break & Rekomendasi
Yudisium	Exit Exam 2
Mentoring & Coaching Pra UKMPPD	UKMPPD

NAMA DOSEN

DOSEN PRODI S1 PENDIDIKAN DOKTER

1. dr. Nurma Yuliyanasari, M.Si.
2. Dr. dr. H. Muhammad Anas, Sp. OG
3. dr. Tjatur Prijambodo, M. Kes
4. Dr. dr. Sukadiono, MM
5. dr. Sutrisno, Sp. PA
6. dr. Kartika Prahasanti, M. Si.
7. dr. Afrita Amalia Laitupa, Sp. P
8. dr. Mohammad Subkhan, Sp. P., M. M
9. dr. Nenny Triastuti, M. Si.
10. Dr. Nova Primadina, dr., Sp. BP-RE
11. dr. Ninuk Dwi Ariningtyas, Sp. OG
12. dr. Nur Mujaddidah Mochtar, M. Si
13. dr. Yelvi Levani. M. D., MSc
14. Dr. dr. Heru Suswojo, M. Kes
15. dr. Syafarinah NH Akil, M. Si
16. dr. Annisa Nurida, M. Kes
17. dr. Nafisah Nur'aini, M. Biomed
18. dr. Brilliant C. Wirashada, M. Ked. Klin., SpOT
19. dr. Aprilia Paramitasari, M. Imun
20. dr. M. Reza Utama, MHPE
21. dr. Subagyo, M. S., PA (K)
22. dr. Sholihul Absor, M. Kes
23. dr. Abu Rohiman, M. S, Sp. MK (K)
24. dr. Sudarno, M. Kes
25. dr. Sri Widyarningsih, Sp. PK
26. dr. H. Syaiful Rochman, Sp. An
27. Dr. dr. Rini Kusumawar Dhani, Sp. M
28. dr. Detti Nur Irawati, Sp. PD
29. dr. Nabil Salim Ambar, Sp. PK
30. Prof. Dr. Drs. H. Achmad Basori, Apt., MS
31. dr. Irma Kartikasari, Sp. JP
32. Dr. dr. Enik Srihartati, Sp. KK
33. dr. Nurul Cholifah Lutfiana, M. Biomed
34. dr. Maya Rahmayanti
35. Prof. Dr. dr. Endang Joewarini, Sp. P
36. dr. Uning Marlina, MHSM, Sp. OG
37. dr. Audy Meutia Ariana, MD., MPH., Sp. PD
38. dr. Nur Aisyah Ibrahim, M. Si
39. dr. Dimas Bathoro Bagus Pamungkas

DOSEN PRODI PROFESI KEDOKTERAN

1. dr. Eko Nursucahyo, Sp. OG
2. dr. Agus Moch. Alghozi, Sp. F(K), S.H, DFM
3. dr. Laily Irfana, Sp. S
4. dr. H. M. Jusuf Wibisono, Sp. P(K), FCCP, FIRS
5. dr. Gina Noor Djalliah, Sp. A
6. dr. Muslim Andala, Sp. Rad
7. dr. M. Perdana Airlangga, Sp. JP
8. dr. Yuli Wahyu Rahmawati, Sp. D. V, M. Ked. Klin
9. dr. Yohni Wahyu Finansyah, Sp. B
10. dr. Yudith Annisa Ayu Rezkitha, Sp. PD
11. dr. Musa Ghufron, MMR
12. dr. Era Catur Prasetya, Sp. KJ
13. dr. Imam Suyuthi, Sp. An
14. dr. Rewina Intan Asmarani, Sp. A
15. dr. Rony Subagyo, Sp. KJ (K)
16. dr. Nina Devi Indrawati, Sp. N
17. dr. Amanda Muhamad Bauzir, Sp. THT-KL
18. dr. Eka Ari Puspita, Sp. An
19. dr. Dewi Mashita, Sp. GK
20. dr. Agung Budi Lemuel, Sp. B(K)
21. dr. Gadiza Raizninthia, Sp. KFR
22. dr. Rijanto Agoeng Basoeki Sp. OG
23. dr. Kaniraras Lintang, Sp. M

KERJASAMA

KERJASAMA DALAM NEGERI

1. Dinas Kesehatan Lamongan
2. FK Univ Airlangga Surabaya
3. RS Dr Soegiri Lamongan
4. RS Siti Khodijah Sepanjang
5. Rumah Sakit Jiwa Menur Provinsi Jatim
6. Dinas Kesehatan Kota Surabaya
7. RS Muhammadiyah Lamongan
8. RS Siti Fatimah Tulangan Sidoarjo
9. APKKM
10. RS Hasanah Mojokerto
11. RSM Surabaya
12. RSM Gresik

KERJASAMA LUAR NEGERI

1. Medical Foundation Yong-in Mental Hospital Republic of Korea
2. Oita University Japan
3. Asia University Taiwan
4. Monash University
5. Edith Cowan University
6. Deakin University
7. National Sun Yat Sen University
8. Management and Science University, Malaysia

PRESTASI

PRESTASI DOSEN 2019-2021

- **HaKI**
 - HaKI Pengabdian = 4
 - HaKI Penelitian = 15
- **Publikasi**
 - Publikasi Lokal = 14
 - Publikasi Nasional = 76
 - Publikasi Internasional = 58
- **Penelitian**
 - Penelitian Dosen TA 2018-2019 = 2
 - Penelitian Dosen TA 2018-2019 = 14
 - Penelitian Dosen TA 2018-2019 = 16
- **Pengabdian** = 26

BIAYA PENDIDIKAN

PROGRAM STUDI	S1 PENDIDIKAN DOKTER
Dana Pendidikan / 1	28.500.000
Uang Gedung	225.000.000
Total	253.500.000
Angsuran	-
Waktu	
Daftar Ulang	126.750.000
September	126.750.000
Oktober	-
Desember	-
TOTAL	253.500.000



FASILITAS



Lobby Gedung G



Lab. Mikrobiologi
- Parasitologi



Lab. Histologi - Biomedik
- Patologi Anatomi



Lab. Biologi
- Patologi Klinik



Lab. Anatomi

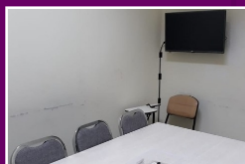

Ruang Tutorial

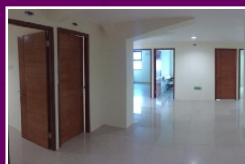

Ruang Skills Lab (OSCE)



Ruang Skills Lab

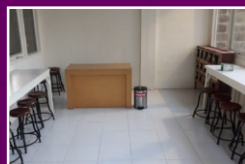

Lab. Hewan Coba



Ruang baca



Lab. Faal - Farmakologi



Ruang Kuliah
Gedung A



Ruang Kuliah
Teater Lantai 7

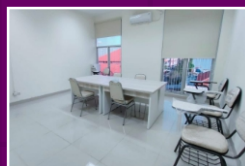

Ruang Komkordik



Ruang Ilmiah

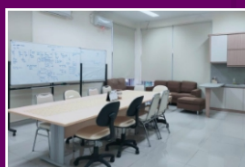

Ruang CI 2



Ruang Manekin

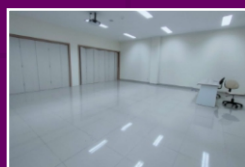

Aula

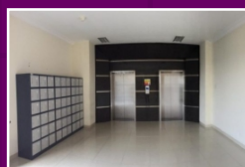

Koridor



Ruang Penyimpanan



Ruang Jaga



CBT Profesi



Laboratorium
Komputer



Perpustakaan



JADWAL PENDAFTARAN TAHUN AKADEMIK 2023-2024

JALUR	GELOMBANG - I	GELOMBANG - II	GELOMBANG - III
JALUR REGULER / UMUM FAKULTAS KEDOKTERAN	12 Desember 2022 - 13 Maret 2023	1 April - 05 Juni 2023	19 Juni - 07 Agustus 2023
CBT FAKULTAS KEDOKTERAN	14 Maret 2023	06 Juni 2023	08 Agustus 2023
JALUR REGULER / UMUM FAKULTAS KEDOKTERAN	21 Februari 2023	09 Mei 2023	

- POTONGAN 10% Uang Gedung bagi yang membayar lunas digelombang I dan POTONGAN 5% Uang Gedung bagi yang membayar lunas di gelombang II



Follow me on Twitter
Facebook, Instagram,
Whatsapp, Line

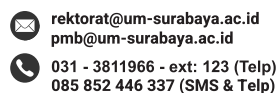

Masukkan kata kunci "umsurabaya"